

Cantate Domino

(149. psalm)

Giuseppe Pitoni (1657-1743)

2 3 4 5 6 7 8

Soprano
Száll-jon fel é - nekünk, úgy száll _____ jon, hogy dal - lam a szív - nek
Can - ta - te Do - mi - no, can - ta _____ can - ta - te, can - ta - te

Alto
Száll-jon fel é - nekünk, úgy száll _____ jon, hogy dal - lam a szív - nek
Can - ta - te Do - mi - no, can - ta _____ can - ta - te, can - ta - te

Tenor
Száll-jon fel é - nekünk, úgy száll _____ jon, hogy dal - lam a szív - nek
Can - ta - te Do - mi - no, can - ta _____ can - ta - te, can - ta - te

Bass
Száll-jon fel é - nekünk, úgy száll _____ jon, hogy dal - lam a szív - nek
Can - ta - te Do - mi - no, can - ta _____ can - ta - te, can - ta - te

9 10 11 12 13 14 15

S.
él - te - tő, új e - rőt ad - jon. Mert bol - dog a - ki é - ne - kel vi - dá - man, hogy - ha
Do - mi - no can - ti - cum no - vum, laus e - jus in Ec - cle - si - a San - cto - rum, in Ec -

A.
él - te - tő, e - új rőt ad - jon. Mert bol - dog a - ki é - ne - kel vi - dá - man, hogy - ha
Do - mi - no ti - cancum no - vum, laus e - jus in Ec - cle - si - a San - cto - rum, in Ec -

T.
él - te - tő, új e - rőt ad - jon. Mert bol - dog a - ki é - ne - kel vi - dá - man, hogy - ha
Do - mi - no can - ti - cum no - vum, laus e - jus in Ec - cle - si - a San - cto - rum, in Ec -

B.
él - te - tő, új e - rőt ad - jon. Mert bol - dog a - ki é - ne - kel vi - dá - man, hogy - ha
Do - mi - no can - ti - cum no - vum, laus e - jus in Ec - cle - si - a San - cto - rum, in Ec -

16 17 18 19 20 21 22 23

S.
szív -ből jó a szép dal. Min - den bút, bá - na - tot el űz - zünk, úgy
cle - si - a San - cto - rum. Lae - te - tur Is - ra - el in e - o, lae -

A.
szív -ből jó a szép dal. Min - den bút, bá - na - tot el űz - zünk, úgy
cle - si - a San - cto - rum. Lae - te - tur Is - ra - el in e - o, lae -

T.
szív -ből jó a szép dal. Min - den bút, bá - na - tot el űz - zünk, úgy
cle - si - a San - cto - rum. Lae - te - tur Is - ra - el in e - o, lae -

B.
szív -ből jó a szép dal. Min - den bút, bá - na - tot el űz - zünk, úgy
cle - si - a San - cto - rum. Lae - te - tur Is - ra - el in e - o, lae -

24 25 26 27 28 29 30

S. ör - vend, úgy ör - vend a szí - vünk Sok bol - dog ó - rán. Ó
te - tur, lae - te - tur in e - o, qui fe - cit e - um, et

A. ör - vend, úgy ör - vend a szí - vünk Sok bol - dog ó - rán. Ó
te - tur, lae - te - tur in e - o, qui fe - cit e - um, et

T. ör - vend, úgy ör - vend a szí - vünk Sok bol - dog ó - rán. Ó
te - tur, lae - te - tur in e - o, qui fe - cit e - um, et

B. ör - vend, úgy ör - vend a szí - vünk Sok bol - dog ó - rán. Ó
te - tur, lae - te - tur in e - o, qui fe - cit e - um, et

31 32 33 34 35 36 37 38

S. jön - je - tek vé - lünk, ó jön - je - tek vé - lünk, és zeng - jük, és zeng - jük a bol - dog - ság
fi - li - i Si - on, et fi - li - i Si - on, ex - ul - tent, ex - ul - tent, ex - ul - tent in

A. jön - je - tek vé - lünk, ó jön - je - tek vé - lünk, és zeng - jük, a bol - dog - ság
fi - li - i Si - on, et fi - li - i Si - on, ex - ul - tent, ex - ul - tent in

T. jön - je - tek vé - lünk, ó jön - je - tek vé - lünk, és zeng - jük, a bol - dog - ság
fi - li - i Si - on, et fi - li - i Si - on, ex - ul - tent, ex - ul - tent in

B. jön - je - tek vé - lünk, ó jön - je - tek vé - lünk, és zeng - jük, a bol - dog - ság
fi - li - i Si - on, et fi - li - i Si - on, ex - ul - tent, ex - ul - tent in

39 40 41 42 43 44 45 46

S. nagy, szent da - lát. És zeng - jük a bol - dog - ság nagy, szent da - lát!
re - ge su - o, ex - ul - tent, ex - ul - tent in re - ge su - o

A. nagy, szent da - lát. És zeng - jük a bol - dog - ság nagy, szent da - lát!
re - ge su - o, ex - ul - tent, ex - ul - tent in re - ge su - o

T. nagy, szent da - lát. És zeng - jük a bol - dog - ság nagy, szent da - lát!
re - ge su - o, ex - ul - tent, ex - ul - tent in re - ge su - o

B. nagy, szent da - lát. És zeng - jük a bol - dog - ság nagy, szent da - lát!
re - ge su - o, ex - ul - tent, ex - ul - tent in re - ge su - o

Soprano

Cantate Domino

(149. psalm)

Giuseppe Pitoni (1657-1743)

2 3 4 5

Száll-jon fel é - nekünk, úgy száll
Can - ta - te Do - mi - no, can - ta

6 7 8 9 10

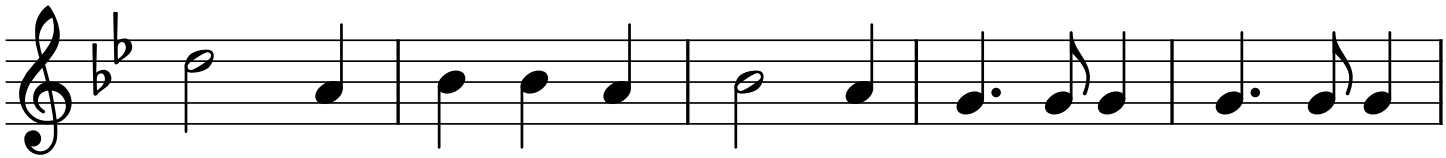

jon, hogy dal - lam a szív - nek él - te - tő, új e - rőt
can - ta - te, can - ta - te Do - mi - no can - ticum

11 12 13 14

ad - jon. Mert bol - dog a - ki é - nekel vi - dá -
no - vum, laus e - jus in Ec - cle - si - a San - cto -

15 16 17 18 19

man, hogy - ha szív - ből jó a szép dal.
rum, in Ec - cle - si - a San - cto - rum.

20 21 22 23 24

Min - den bút, bá - natot el úz - zünk, úgy ör - vend, úgy
Lae - te - tur Is - ra - el in e - o, lae - te - tur, lae -

25 26 27 28 29 30

ör-vend a szí - vünk Sok bol - dog ó - rán. Ó
te - tur in e - o, qui fe - cit e - um, et

31 32 33 34 35

jöj - jetek vé-lünk, ó jöj - jetek vé-lünk, és zengjük,
fi - li - i Si - on, et fi - li - i Si - on, ex - ul - tent,

36 37 38 39 40

és zeng-jük a bol-dog-ság nagy, szent da -
ex - ul - tent, ex - ul - tent in re - ge su -

41 42 43 44 45

lát. És zengjük a bol-dog-ság nagy, szent da -
o, ex - ul - tent, ex - ul - tent in re - ge su -

46

lát!
o

Alto

Cantate Domino

(149. psalm)

Giuseppe Pitoni (1657-1743)

2 3 4 5

Szál-jon fel é - nekünk, úgy száll
Can - ta - te Do - mi - no, can - ta

6 7 8 9 10

jon, hogy dal-lam a szív - nek él - te - tő, e - új rőt
can - ta - te, can - ta - te Do - mino ti - cancum

11 12 13 14

ad - jon. Mert bol - dog a - ki é - nekel vi - dá -
no - vum, laus e - jus in Ec - cle - si - a San - cto -

15 16 17 18 19 20

man, hogy - ha szív - ből jó a szép dal. Min - den bút,
rum, in Ec - cle - si - a San - cto - rum. Lae - te - tur

21 22 23 24 25

bá - natot el űz - zünk, úgy ör - vend, úgy ör - vend a
Is - ra - el in e - o, lae - te - tur, lae - te - tur in

26 27 28 29 30 31

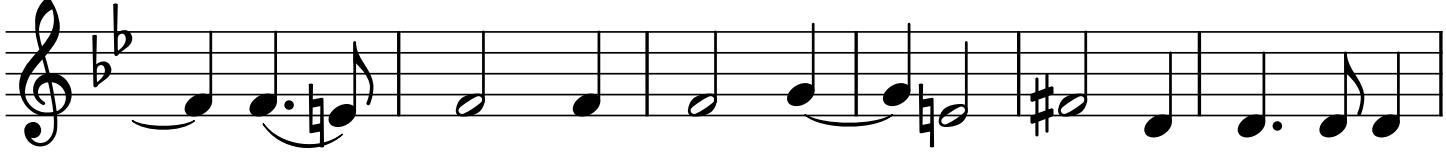

szí - vünk Sok bol - dog ó - rán. Ó jöj - jetek
e - o, qui fe - cit e - um, et fi - li - i

32 33 34 35 36 37

vé-lünk, ó jöj - jetek vélünk, és zengjük, a
Si - on, et fi - li - i Si-on, ex - ul - tent, ex -

38 39 40 41 42

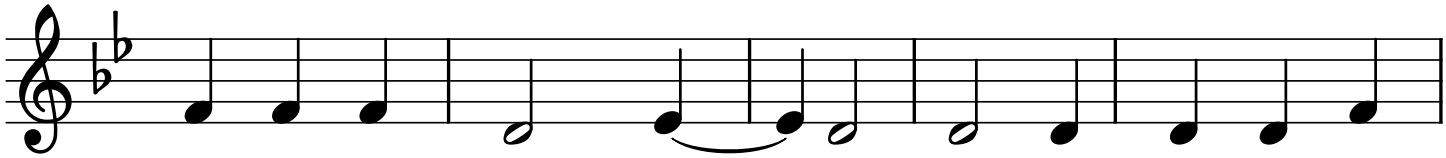

bol-dog-ság nagy, szent da - lát. És zeng-jük a
ul - tent in re - ge su - o, ex - ul - tent, ex -

43 44 45 46

bol - dog - ság nagy, szent da - lát!
ul - tent in re - ge su - o

Tenor

Cantate Domino

(149. psalm)

Giuseppe Pitoni (1657-1743)

2 3 4 5

8 Szálljon fel é - nekünk, úgy száll
Can - ta - te Do - mi - no, can - ta

6 7 8 9 10

8 jon, hogy dal - lam a szív - nek él - te - tő, új e - rőt
can - ta - te, can - ta - te Do - mino can - ticum

11 12 13 14

8 ad - jon. Mert bol - dog a - ki é - nekel vi - dá -
no - vum, laus e - jus in Ec - cle - si - a San - cto -

15 16 17 18 19 20

8 man, hogy - ha szív - ből jő a szép dal. Min - den bút,
rum, in Ec - cle - si - a San - cto - rum. Lae - te - tur

21 22 23 24 25 26

8 bá - natot el úz - zünk, úgy ör - vend, úgy ör - vend a szí -
Is - ra - el in e - o, lae - te - tur, lae - te - tur in e -

27 28 29 30 31 32

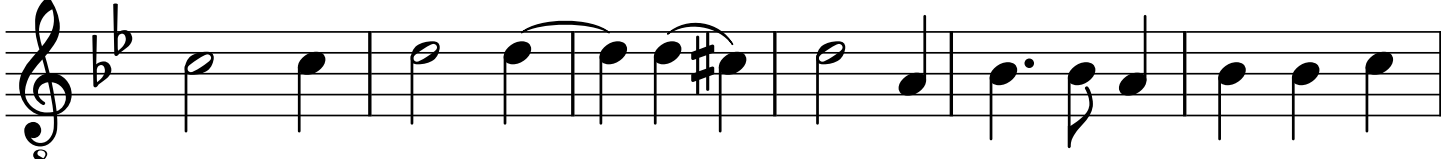

vünk Sok bol-dog ó - rán. Ó jöj-jetek vé-lünk, ó
o, qui fe - cit e - um, et fi - li - i Si - on, et

33 34 35 36 37 38

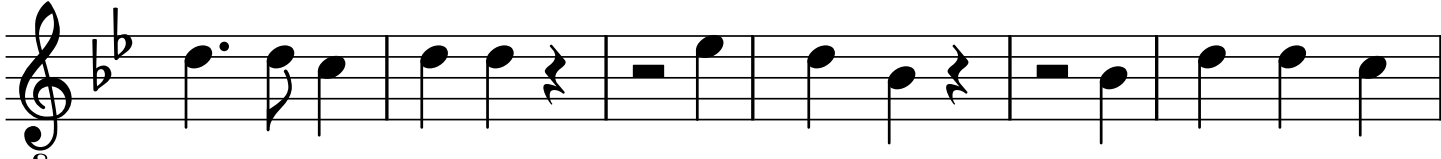

jöj-jetek vélünk, és zengjük, a bol-dog-ság
fi - li - i Si-on, ex - ul - tent, ex - ul - tent in

39 40 41 42 43

nagy, szent da - lát. És zeng-jük a bol-dog-ság
re - ge su - o, ex - ul - tent, ex - ul - tent in

44 45 46

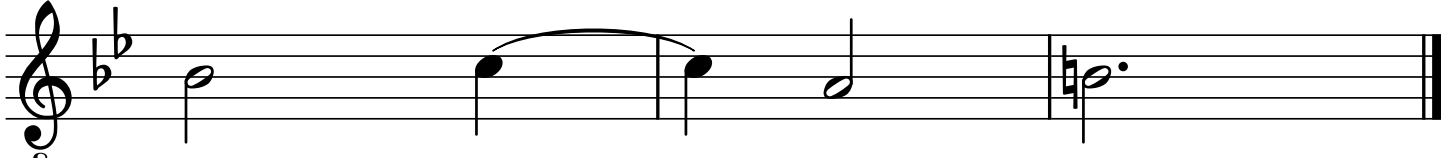

nagy, szent da - lát!
re - ge su - o

Bass

Cantate Domino

(149. psalm)

Giuseppe Pitoni (1657-1743)

2 3 4 5

Száll-jon fel é - nekünk, úgy száll_____

Can - ta - te Do - mi - no, can - ta_____

6 7 8 9 10

jon, hogy dal-lam a szív - nek él - te-tő, új e-rőt

_____ can - ta - te, can - ta - te Do - mino can - ticum

11 12 13 14

ad - jon. Mert bol - dog a - ki é - nekel vi - dá -

no - vum, laus e - jus in Ec - cle - si - a San - cto -

15 16 17 18 19 20

man, hogy-ha szív - ből jó a szép dal. Min-den bút,

rum, in Ec - cle - si - a San - cto - rum. Lae - te - tur

21 22 23 24 25 26

bá - natot el úz - zünk, úgy ör - vend, úgy örvend a szí -

Is - ra - el in e - o, lae - te - tur, lae - te - tur in e -

27

28

29

30

31

32

vünk Sok bol - dog ó - rán. Ó jöj - je - tek vé - lünk, ó
o, qui fe - cit e - um, et fi - li - i Si - on, et

33

34

35

36

37

jöj - jetek vé - lünk, és zengjük, és zeng - jük a
fi - li - i Si - on, ex - ul - tent, ex - ul - tent, ex -

38

39

40

41

42

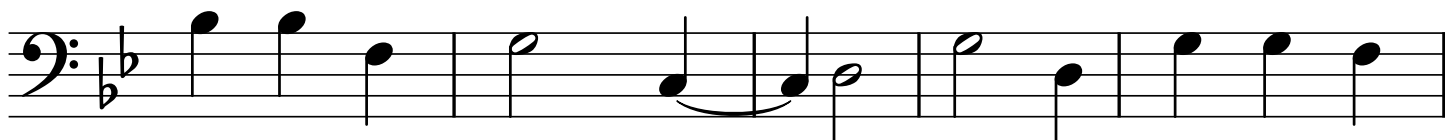

bol - dog - ság nagy, szent da - lát. És zeng - jük a
ul - tent in re - ge su - o, ex - ul - tent, ex -

43

44

45

46

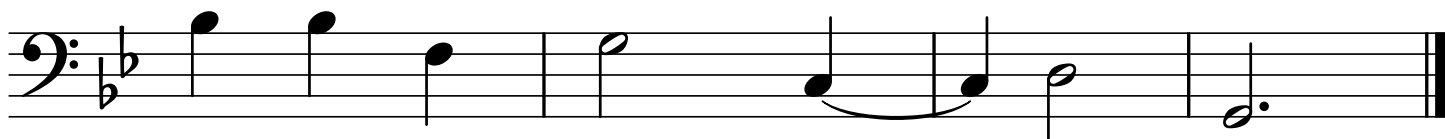

bol - dog - ság nagy, szent da - lát!
ul - tent in re - ge su - o